Министерство образования и науки
Луганской Народной Республики

Государственное учреждение дополнительного образования
Луганской Народной Республики
«Республиканский центр научно - технического творчества»

Республиканская выставка-конкурс

«Наше наследие – Великая Победа»,
посвященная 75 - летию Победы в Великой Отечественной войне

Луганск
2020

С каждым годом всё дальше в прошлое уходят события Великой Отечественной войны, всё меньше остаётся свидетелей тех страшных дней. Очень мало осталось ветеранов, вынесших на своих плечах непомерную тяжесть фронтовых будней, нечеловеческое напряжение сил в обескровленных городах и деревнях, на заводах и железных дорогах. Священный долг современников перед героями Великой Отечественной войны – не забывать о подвигах, которые они совершили, иметь полное представление о трагических и героических страницах Великой Отечественной войны. Война с фашистской Германией показала всему миру невиданную стойкость и мужество советского народа.

День Победы в Великой Отечественной войне в нашей Республике – это день памяти о миллионах погибших, перед которыми мы в неоплатном долгу.

В мае 2020 года с целью патриотического воспитания подрастающего поколения и в рамках реализации Государственной целевой программы «Патриотическое воспитание подрастающего поколения Луганской Народной Республики на 2016–2020 годы» Государственным учреждением дополнительного образования Луганской Народной Республики «Республиканский центр научно-технического творчества» при поддержке Министерства образования и науки Луганской Народной Республики в режиме онлайн была проведена республиканская выставка-конкурс «Наше наследие – Великая Победа», посвященная 75-летию Победы в Великой Отечественной войне.

В этом году на выставку-конкурс подали работы обучающиеся общеобразовательных организаций (учреждений), организаций (учреждений) дополнительного образования и интернатного типа Луганской Народной Республики в возрасте от 7 до 18 лет из городов Алчевск, Антрацит, Брянка, Кировск, Молодогвардейск, Красный Луч, Луганск, Первомайск, Ровеньки, Стаханов, Свердловск, Лутугинского, Перевальского и Славяносебского районов, Ирминской, Червонопартизанской, Лутугинской, Кленовской и Стахановской специальных (коррекционных) школ-интернатов.

На выставке-конкурсе представлено 239 работ изобразительного искусства. Эмблемы, плакаты, тематические рисунки выполнены акварелью, гуашью, фломастерами, цветными карандашами.

По результатам конкурса 60 победителей награждены дипломами Министерства образования и науки Луганской Народной Республики.

Представляем вашему вниманию работы авторов, которые стали победителями республиканской выставки-конкурса «Наше наследие – Великая Победа».

Возрастная группа 7-10 лет
Раздел «Плакат»
I место

«Голубь Мира»
Кутенко Владимир,
ГОУ ЛНР «Свердловская средняя школа № 8 имени Станислава Синельника»
(учитель Магамедова Н.Р.)

II место

«С Днем Победы»
Черепенин Артем,
ГОУ ЛНР «Городищенская средняя школа № 23»
(учитель Дуванова Ю.С.)

«Нет войне – да миру!»
Юркина Анна,
ГОУ ЛНР «Ровеньковская гимназия № 1 имени Г.С. Шонина»
(учитель Новикова И.П.)

III место

«Помним! Гордимся!»
Тесля Анна,
кружок «Волшебный карандаш»
ГОУ ЛНР «Ирминская специальная (коррекционная) школа-интернат»
(руководитель Черняева Э.Е.)

«Плакат Победы»
Вернигора Иван,
ГОУ ЛНР «Алчевская средняя школа № 15»
(учитель Вернигора В.А.)

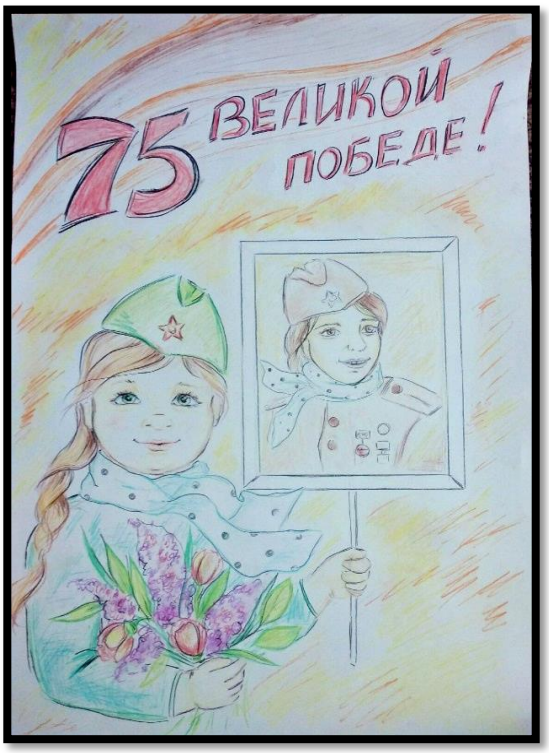

«Мы гордимся Вами!»
Сергеева Ева,
кружок «Изобразительное искусство»
ГУ ДО ЛНР «Стахановский центр детского и юношеского творчества»
(руководитель Сергеева А.С.)

Раздел «Тематический рисунок»
I место

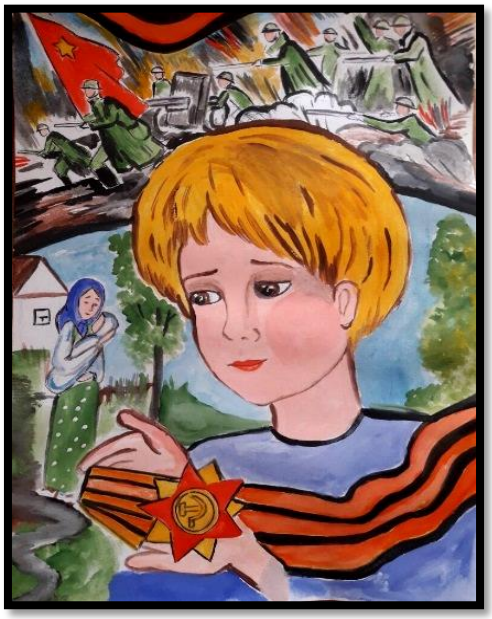

«Вечная память»
Погородний Георгий,
ГОУ ЛНР «Краснолучская школа № 20»
(учитель Куделько Н.Г.)

«Победа в наших сердцах»
Радионов Даниил,
кружок «Акварельки»
ГУ ЛНР «Луганское учебно-воспитательное объединение «Восток»
(руководитель Гвоздкова Н.В.)

II место

«Война и мир»
Анциферова Иванна,
ГОУ ЛНР «Краснолучская школа № 4»
(учитель Апраксина А.И.)

«Память и слава»
Николаева Герман,
кружок «В гармонии с природой»
ГУ ДО ЛНР «Центр внешкольного образования города Первомайская»
(руководитель Николаева З.В.)

III место

«Вчера была война»
Скориков Илья,
ГБОУ ЛНР «Кировская средняя общеобразовательная школа № 2»
(учитель Куличинская И.И.)

«Салют Победы над Москвой 1945 года»
Ольховик Александр,
кружок «Веселый карандаш»
ГУДО ЛНР «Свердловская станция юных техников»
(руководитель Корчинская Т.Ю.)

«Ужас войны»
Ланин Марк,
ГБОУ ЛНР «Кировская средняя общеобразовательная школа № 2»
(учитель Баранникова Т.Н.)

Раздел «Эмблема»
I место

«Навстречу Великой Победе»
Мельник Вячеслав,
ГОУ ЛНР «Ровеньковская гимназия № 1 имени Г.С. Шонина»
(учитель Пестова А.С.)

II место

«Победе 75»
Одинцова Елизавета,
ГУ ЛНР «Луганское учебно-воспитательное объединение «Барвинок» (учитель Одинцова Н.Н.)

«Солдатская память»
Головченко Богдан,
ГОУ ЛНР «Ясеновская гимназия имени Ю.В. Стеценко» (учитель Чаленко Н.А.)

III место

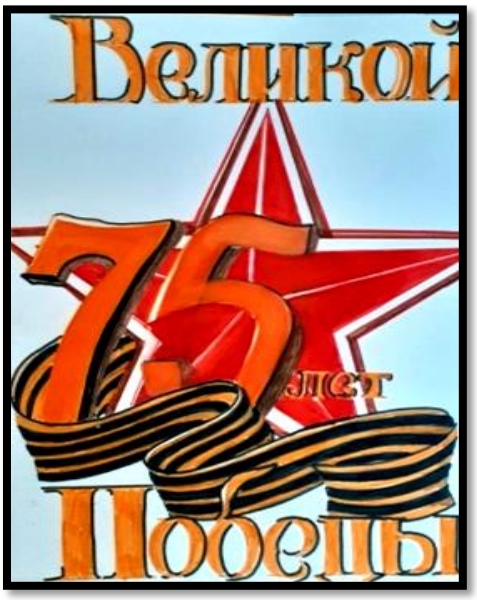

«Звезда Победы»
Кутенко Юрий,
ГОУ ЛНР «Свердловская средняя школа № 8
имени Станислава Синельника»
(учитель Мирошниченко Е.А.)

«Мы помним – мы гордимся!»
Шпилева Милана,
кружок «Умелые ручки»
ГОУ ЛНР «Ровеньковская школа № 3
имени Л.Г. Шевцовой»
(руководитель Бандысик Р.В.)

«Память о Победе»
Старцева Алина,
ГОУ ЛНР «Ясеновская гимназия
имени Ю.В. Стеценко»
(учитель Чаленко Н.А.)

Возрастная группа 11-14 лет
Раздел «Плакат»
I место

«Наследие Победы»
Низова Александра,
кружок «Рисунок и живопись»
ГУ ДО ЛНР «Петровский дом творчества детей и юношества»
(руководитель Киршанова О.В.)

«Дорогами Победы»
Закриничный Максим,
ГОУ ЛНР «Ореховская средняя школа»
(учитель Цветинская Н.А.)

«Спасибо за мир»
Сысоева Анастасия,
ГОУ ЛНР «Кировская средняя общеобразовательная школа № 1»
(учитель Ханцевич Е.П.)

II место

«С Днем Победы»
Романова Лина,
кружок «Акварелька»
ГУ ЛНР «Молодогвардейский Центр поддержки и развития воспитательной работы и дополнительного образования детей и учащейся молодежи № 2»
(руководитель Вечерко О.В.)

«Мы помним …»
Глотова Анастасия,
изостудия «Арт-fox»
ГОУ ДО ЛНР «Центр внешкольной работы «Синяя птица» города Кировска»
(руководитель Кобзий И.Н.)

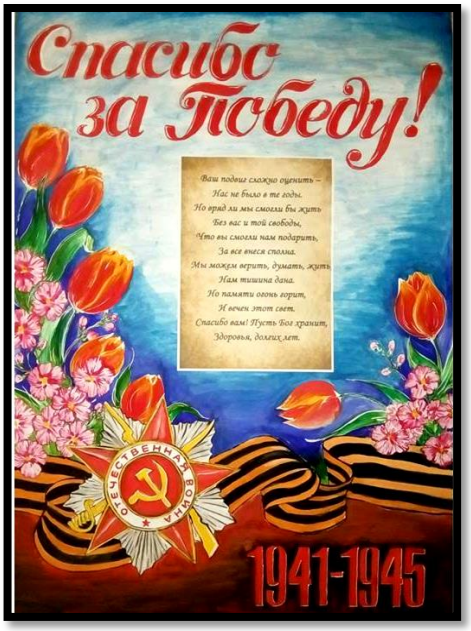

«Спасибо за Победу!»
Квитко Максим,
ГОУ ЛНР «Краснолучская школа № 29»
(учитель Голоднова О.А.)

III место

«75 лет Великой Победы»
Бараниченко Дарья,
народный художественный коллектив
«Изостудия «Цвет и линия»
ГБОУ ДО ЛНР «Антрацитовский центр
детского творчества»
(руководитель Лобанова И.В.)

«Наши деды и их славные Победы»
Яровой Антон,
Кружок «Альтаир»
ГУ ЛНР «Луганское учебно-
воспитательное объединение
«Академия детства»
(руководитель Черняев О.А.)

«Победа в сердце каждого»
Мацько Сергей,
ГОУ ЛНР «Ленинский учебно-
воспитательный комплекс»
(учитель Гавак И.Т.)

«Победа за нами»
Комар Александр,
ГОУ ЛНР
«Ровеньковская специализированная школа № 3 имени А.Ф. Бурды»
(учитель Гущина О.В.)

Раздел «Тематический рисунок»
I место

«Вдова»
Золотых Мария,
кружок «Альтаир»
ГУ ЛНР «Луганское учебно-воспитательное объединение «Академия детства»
(руководитель Черняев О.А.)

«В застенках»
Гузикова Ева,
кружок «Палитра»
ГУ ДО ЛНР «Дом творчества детей и юношества»
(руководитель Безкоровайная Г.Н.)

«Мы помним!»
Ныренко Никита,
ГУ ЛНР «Луганское учебно-воспитательное объединение «Барвинок»
(учитель Гаркуша В.В.)

II место

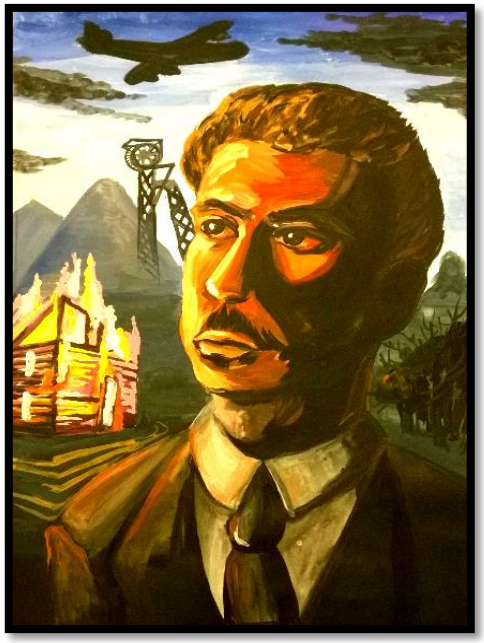

«Мой прадедушка - герой»
Жолос Елена,
ГОУ ЛНР «Краснолучский учебно-воспитательный комплекс № 5 «Перспектива»
(учитель Чечиль О.В.)

«Деду танкисту посвящаю»
Блинова Анастасия,
ГОУ ЛНР «Ровеньковская специализированная школа № 3 имени А.Ф. Бурды»
(учитель Щербак Р.А.)

«Вещий сон»
Сидоренко Анна,
кружок «Световит»
ГБОУ ДО ЛНР «Антрацитовская станция юных техников»
(руководитель Елецкова Я.С.)

«Воздушный бой»
Сидоренко Анна,
ГОУ ЛНР «Желтянская средняя школа»
(учитель Золотых Н.В.)

III место

«Память в наших сердцах жива»
Машкарина София,
ГОУ ЛНР «Чернухинская средняя школа № 22»
(учитель Митина И.И.)

«Им было только 20 лет»
Канюшкова Анна,
ГОУ ЛНР «Володарская средняя школа имени Олега Кошевого»
(учитель Грудовик М.А.)

«Только вперед!»
Литвинова Алина,
ГОУ ЛНР «Алчевская гимназия имени П.Н. Липовенко»
(учитель Тучкова Г.Д.)

«Спасибо ветерану за Победу»
Дворник Анна,
кружок «Изобразительное искусство»
ГУ ДО ЛНР «Стахановский центр детского и юношеского творчества»
(руководитель Анисимова Л.А.)

«С Днем Великой Победы»
Евенко Анастасия,
ГОУ ДО ЛНР «Брянковская городская станция
юных техников»
(руководитель Чигрина И.И.)

Раздел «Эмблема»
I место

«75 лет Победе»
Коваленко Вероника,
кружок «Основы научных знаний»
ГУ ДО ЛНР «Станция юных техников»
города Перевальска
(руководитель Сергиенко В.В.)

II место

«Победа в каждом сердце»
Омельяненко Полина,
кружок «Умелые ручки»
ГБВУ ЛНР «Славяносербский центр
детско-юношеского творчества»
(руководитель Шульга С.А.)

«Победа в сердце каждого»
Загорская Яна,
кружок «Веселый карандаш»
ГОУ ЛНР «Кленовая специальная (коррекционная) школа-интернат»
(руководитель Шаповалова Е.А.)

III место

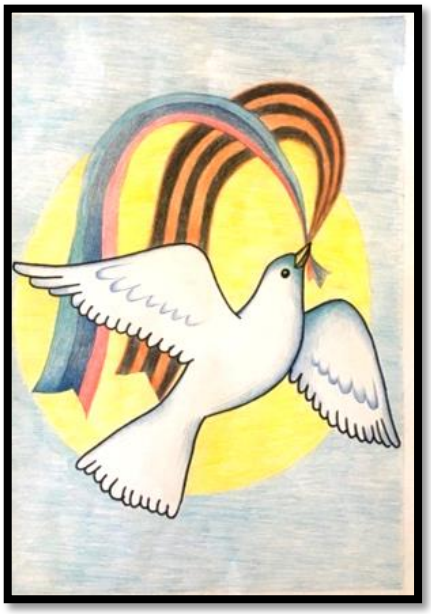

«На страже мира и добра»
Острицова Ксения,
ГУ ЛНР «Луганское учебно-воспитательное объединение «Барвинок» (учитель Гаркуша В.В.)

«Для нас Победная весна»
Сидякин Ярослав,
кружок «Волшебная лента»
ГОУ ЛНР «Ирминская специальная (коррекционная) школа-интернат» (руководитель Быткина М.Ю.)

«Щит Родины»
Сидякин Ярослав,
ГОУ ЛНР «Червонопартизанская специальная (коррекционная)
школа-интернат»
(учитель Завадская М.В.)

Возрастная группа 15-18 лет

Раздел «Плакат»

I место

«Помним! Гордимся!»
Купрюшина София,
ГОУ ЛНР «Краснолучская школа № 2»
(учитель Максименко Е.И.)

II место

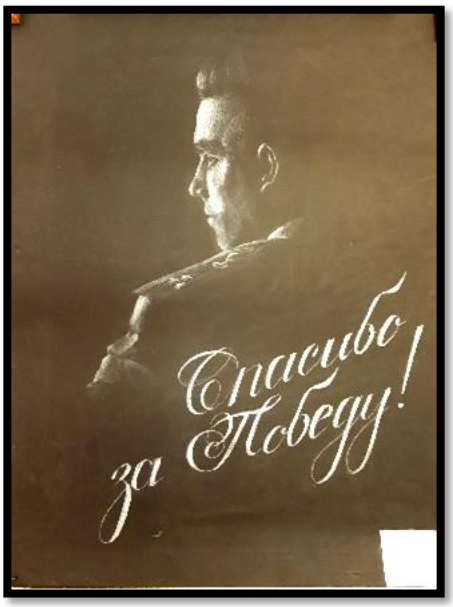

«Спасибо деду»
Маркина Ева,
ГОУ ЛНР «Ровеньковская школа № 5 имени «Молодой гвардии»
(учитель Чернец Н.А.)

«С Днем Победы»
Логинова Елизавета,
кружок «Юные таланты»
ГУДО ЛНР «Свердловский центр детского и юношеского творчества «Мечта»
(руководитель Захарова Е.А.)

III место

«Мы помним»
Мигачёв Виктор,
ГОУ ЛНР «Свердловская специализированная школа № 6 имени Героев 203-й стрелковой «Запорожско-Хинганской Краснознаменной ордена Суворова дивизии»
(учитель Сидорина В.В.)

«Под знамена Великой Победы»
Шепетюк Анастасия,
кружок «Веселый карандаш»
ГУДО ЛНР «Свердловская станция юных техников»
(руководитель Корчинская Т.Ю.)

«Великая Победа 1945 года»
Ефименко Данил,
кружок «Юный художник»
ГОУ ЛНР «Лутугинская специальная (коррекционная) школа-интернат»
(руководитель Федорченко Н.М.)

Раздел «Тематический рисунок»
I место

«Война … как много в этом слове»
Тарасенко Кирилл,
ГОУ ЛНР «Лутугинская специализированная средняя школа»
(учитель Григоренко Л.И.)

II место

«Связь времен – связь поколений»
Чеснокова Елизавета,
ГОУ ЛНР «Перевальская средняя школа № 12 имени Геннадия Ширко»
(учитель Затурская Н.Ю.)

«Воспоминание ветеранов»
Гавриленко Арина,
ГОУ ЛНР «Стахановская средняя школа № 13»
(учитель Чушкова Е.Г.)

III место

«Победоносный помню 45-й»
Сухорученкова Владислава,
ГОУ ЛНР «Алчевская средняя специализированная физико-математическая школа № 22»
(учитель Христина Л.А.)

«Мир строит - война разрушает»
Уварова Анна,
ГОУ ЛНР «Должанская средняя школа имени воина-интернационалиста Виктора Щербатых»
(учитель Бортникова Г.В.)

«Партизанский отряд Ткаленко действует»
Луговая Анна,
народный художественный коллектив «Изостудия «Цвет и линия»
ГБОУ ДО ЛНР «Антрацитовский центр детского творчества»
(руководитель Лобанова И.В.)

Раздел «Эмблема»
II место

«75 лет Победы»
Бурлакова Анастасия,
кружок «Веселый карандаш»
ГУДО ЛНР «Свердловская станция юных техников»
(руководитель Корчинская Т.Ю.)